GH
COSTA BLANCA

Шкала энергопотребления	Выбросы год kg CO2/m2	Consumo kW/h m2 año
A		
B		
C		
D		
E		

В процессе

http://www.ghcostablanca.com/&myLang=es

Проект красивой недавно построенной в... Ref. VGH30130

Парковка 4 4

336 m2 **1.783 m2**

1.895.000€

Кальпе

Salón	Lounge	Wohnzimmer	Salon	1
Cocina	Kitchen	Küche	Cuisine	С островом
Piscina	Pool	Schwimmbad	Piscine	частный
Calefacción	Heating	Heizung	Chauffage	Полы с подогревом
Aire acondicionado	Air conditioning	Klimaanlage	Climatisation	Воздуховодов

Описание
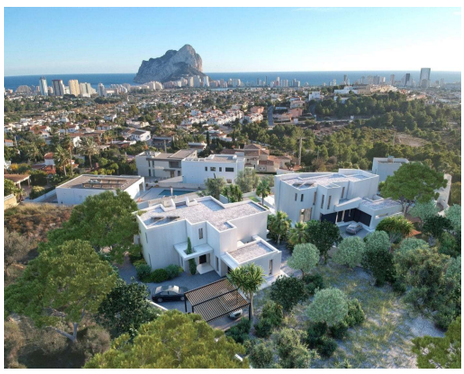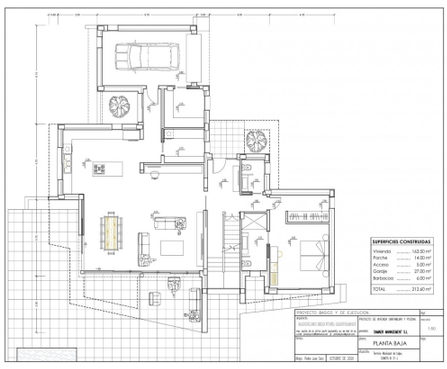
Расположенная на двух этажах, эта современная вилла предлагает все удобства. Гараж или главный вход дает доступ к основному этажу, состоящему из светлой гостиной, которая соединяется с полностью оборудованной кухней с кухонным островом. Кроме того, мы находим кладовую, прачечную, туалет и главную спальню с ванной комнатой и встроенными шкафами. Гостиная и спальня имеют прямой доступ к частично крытому солярию с бассейном. На втором этаже есть еще 3 спальни, все с ванными комнатами и встроенными шкафами. Из всех номеров этой виллы открывается прекрасный панорамный вид на Средиземное море. Оснащенный всеми удобствами, этот дом предлагает кондиционер воздуха, пол с подогревом, сигнализац...